

**BANDO  
NUOVE  
GENERAZIONI**

**Graduatoria B**

Codice progetto 2017-GEN-00926

TITOLO DEL PROGETTO

**OR.CO. DIGITSYS**

ORIENTAMENTO CONSAPEVOLE  
E SISTEMICO AL TEMPO DIGITALE

SOGGETTO RESPONSABILE

**NOVA ONLUS CONSORZIO NAZIONALE**

in rappresentanza della rete **STARTNET**



## L'ACRONIMO

OR.CO. STA PER **ORIENTAMENTO CONSAPEVOLE**. L'OBIETTIVO DEL PROGETTO È IL CONTRASTO DELLA DISPERSIONE SCOLASTICA, UNA DELLE CAUSE DELLA POVERTÀ EDUCATIVA DI BAMBINI, BAMBINE, RAGAZZE E RAGAZZI.

IL PROGETTO MIRA A COSTRUIRE UN FUTURO MIGLIORE PER LE ALUNNE E GLI ALUNNI COINVOLTI. L'ORCO, PER MOLTI MINORI, QUELLI IN SITUAZIONE DI VULNERABILITÀ, DI ASSENZA DI PROTEZIONE SOCIALE, DI DISORIENTAMENTO, POTREBBE ESSERE IL FUTURO INCERTO E PIENO DI RISCHI, RICHIAMANDO IL PROTAGONISTA MALVAGIO DELLE FAVOLE.

IL NOSTRO ORCO, CON IL PROGETTO, INVECE AFFRONTA, CATTURA E INGENTILISCE IL FUTURO OSTILE; ATTRAVERSO GLI STRUMENTI DELL'ORIENTAMENTO E DELLA SCOPERTA DI SÈ, PROTEGGE E FA CRESCERE BAMBINI, BAMBINE, RAGAZZE E RAGAZZI.



# LE AZIONI DEL PROGETTO OR.CO. SI ARTICOLANO DENTRO E FUORI LA SCUOLA

## A SCUOLA:

- PORTANO UN MODELLO DI ORIENTAMENTO VERTICALE
- ACCOMPAGNANO ALUNNE E ALUNNI ATTRAVERSO PERCORSI INDIVIDUALIZZATI DI SCOPERTA DI SÈ
- INSISTONO SULLE CLASSI DI PASSAGGIO DA UN CICLO SCOLASTICO ALL'ALTRO



## LE ATTIVITÀ LABORATORIALI DENTRO LA SCUOLA

A) PER GLI ALUNNI E LE ALUNNE DI **V ELEMENTARE** E **PRIMA MEDIA** GLI EDUCATORI DEL PROGETTO REALIZZANO ATTIVITÀ EDUCATIVE LABORATORIALI NEI GRUPPI CLASSE CON LO SCOPO DI INDIVIDUARE GLI STUDENTI PIÙ A RISCHIO DI DISPERSIONE;

B) PER GLI ALUNNI E LE ALUNNE DI **PRIMA** E **SECONDA MEDIA** ORGANIZZANO ATTIVITÀ DI ORIENTAMENTO E ACCOMPAGNAMENTO DA PROPORRE A PICCOLI GRUPPI DI LAVORO E PERCORSI INDIVIDUALIZZATI;

C) PER I PIÙ GRANDI, ALUNNI DI **TERZA MEDIA** E **PRIMO SUPERIORE** SONO PREVISTI PERCORSI INDIVIDUALIZZATI DI PRESA IN CARICO, ORIENTAMENTO E AVVICINAMENTO AL MONDO DEL LAVORO, OLTRE CHE ATTIVITÀ SOCIO-EDUCATIVE E RICREATIVE



# LE AZIONI DI OR.CO. SUL TERRITORIO PER LA COMUNITÀ EDUCANTE

- POTENZIANO L'OFFERTA DI ATTIVITÀ SOCIO-EDUCATIVE E RICREATIVE
- CREANO ALLEANZE TRA SOGGETTI LOCALI (ASSOCIAZIONI, FAMIGLIE, PARROCCHIE, IMPRESE, ECC.)
- MIRANO A VALORIZZARE E CONSOLIDARE LA COMUNITÀ EDUCANTE
- INCIDONO SUL CONTRASTO DELLA POVERTÀ EDUCATIVA E DELLA DISPERSIONE SCOLASTICA



# I NOSTRI DESTINATARI DIRETTI



# I NOSTRI DESTINATARI INDIRETTI



# OR.CO. E IL CORONAVIRUS

- DURANTE L'EMERGENZA SOCIO-SANITARIA CAUSATA DAL COVID 19 LE ATTIVITÀ LABORATORIALI NELLE SCUOLE SONO STATE PORTATE AVANTI DA REMOTO.
- I NOSTRI EDUCATORI HANNO ATTIVATO LABORATORI A DISTANZA PER GLI STUDENTI DI QUINTA ELEMENTARE E PRIMA MEDIA.
- LA RIFORMULAZIONE DELLE ATTIVITÀ DI ANIMAZIONE TERRITORIALE HA DATO VITA INVECE A DUE NUOVI SERVIZI PER IL TERRITORIO, PROGETTATI ALLA STREGUA DI **SERVIZI PUBBLICI MA ALTERNATIVI, INNOVATIVI E MULTIMEDIALI**

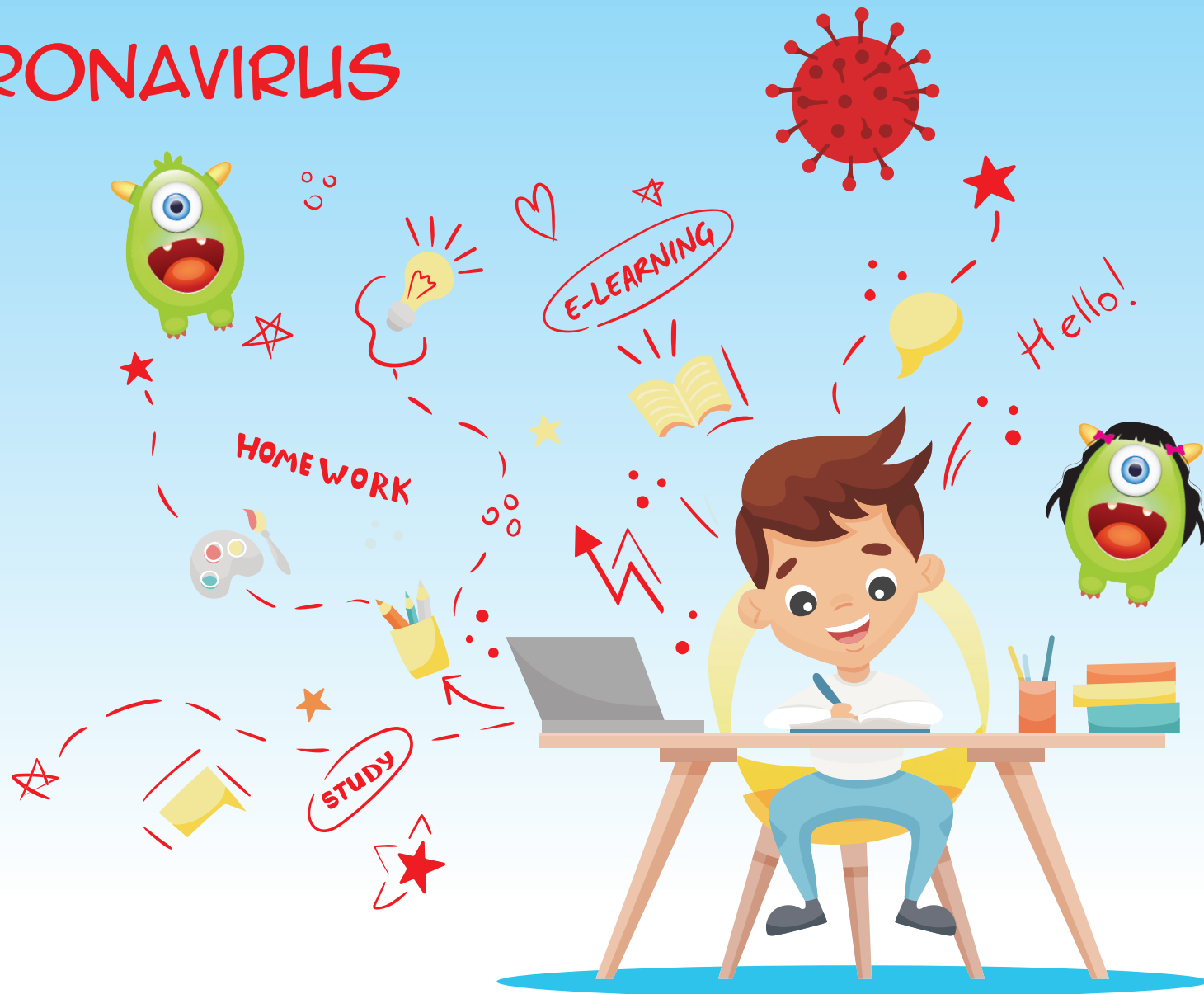



UNA RADIO WEB CHE AFFRONTA TEMATICHE LEGATE AL MONDO GIOVANILE E SI RIVOLGE AI GIOVANI, GENITORI, OPERATORI DEL SETTORE

## LA RADIO WEB "ORCORADIO" COL SUO PRIMO FORMAT #INDUBBIO

- INTERVISTA OSPITI NAZIONALI E LOCALI SU TEMI COME EDUCAZIONE EMOZIONALE, EDUCAZIONE ALLA SESSUALITÀ, USO DEI SOCIAL, DIPENDENZE, HIKIKOMORI, TRANSIZIONE SCUOLA-LAVORO.
- DALLA PARTE DI GENITORI E OPERATORI: AFFRONTA TEMI PER IL SUPPORTO ALLA GENITORIALITÀ E IL CONTRASTO ALLA POVERTÀ EDUCATIVA
- COMING SOON: RUBRICHE SPECIALIZZATE E PREMIAZIONE DELLE MIGLIORI ESPERIENZE TERRITORIALI IN QUESTI TEMI
- SPONSORSHIP ETICA AL PROGRAMMA RADIOFONICO "CENTO FAVOLE PER RODARI", IDEATO E REALIZZATO DALL'ASSOCIAZIONE LINK, PER IL CENTENARIO DELLA MORTE DELLO SCRITTORE

TUTTI I PODCAST DELLE INTERVISTE SONO SULLA PIATTAFORMA SPREAKER E SULLA PAGINA FACEBOOK DI ORCO DIGITSYS



# SPAF - SPAZIO DI ASCOLTO PER LE FAMIGLIE

AFFRONTA, ATTRAVERSO LA PAGINA DEDICATA SU FACEBOOK, TEMATICHE EDUCATIVE RIVOLTE A GENITORI, FAMIGLIE, OPERATORI LOCALI

## COSA OFFRE

SUPPORTO E PRIMO COUNSELING:

- PROMOZIONE DEL BENESSERE PSICOLOGICO INDIVIDUALE DEL GENITORE
- ACCOMPAGNAMENTO ALLA CONOSCENZA DELLO SVILUPPO PSICOLOGICO DEI PROPRI FIGLI
- COSTRUZIONE DI RELAZIONI FUNZIONALI TRA GENITORI E FIGLI
- PROMOZIONE DELLA MOTIVAZIONE ALLO STUDIO E ACCOMPAGNAMENTO ALLA SCELTA SCOLASTICO-LAVORATIVA

INFORMAZIONI SULLA PAGINA FACEBOOK DEDICATA

**SPAF - SPAZIO DI ASCOLTO PER FAMIGLIE**

OPPURE VIA MAIL A

**SPAZIOASCOLTOFAMIGLIE@ORCODIGITSYS.IT**

INVIO AI SERVIZI TERRITORIALI

VIDEOCOLLOQUI SU APPUNTAMENTO (SKYPE) E CHAT IN DIRETTA (MESSENGER)



# OR.CO. E IL TERRITORIO DI LECCE IL CENTRO SERVIZI EDUCATIVI (C.S.E.)

IL C.S.E. RAPPRESENTA **UN NODO DI RACCORDO** IN CUI FAR CONFLUIRE TUTTE LE PROGETTUALITÀ E LE PROPOSTE EDUCATIVE OFFERTE DAL TERRITORIO, CON L'OBIETTIVO DI:

- AGGREGARE LE REALTÀ ESISTENTI, METTENDOLE IN RETE TRA LORO,
- COMUNICANDONE ALL'ESTERNO LE INIZIATIVE,
- ACCOMPAGNANDOLE,
- MONITORANDOLE E INTEGRANDOLE,
- AL FINE DI INCREMENTARE LE OPPORTUNITÀ DI CRESCITA DELL'OFFERTA FORMATIVA ED EDUCATIVA.

## TIPI DI SERVIZI OFFERTI:

- **COSTRUZIONE DI RETI E PARTENARIATI**
- **CONSULENZA PROGETTUALE**
- **FORMAZIONE DI OPERATORI E DOCENTI**



# OR.CO. E I TERRITORIO DELLA BASILICATA I LABORATORI EDUCATIVI DI COMUNITÀ

OBIETTIVI DEI LABORATORI DI COMUNITÀ SONO:

- CREARE CONNESSIONI TRA I PARTNER,
- INCROCIARE APPRENDIMENTI FORMALI,  
POTENZIAMENTO DELLE METACOMPETENZE, USO DI TECNOLOGIE DIDATTICHE
- SPERIMENTAZIONE IN AREE INTERNE E RURALI
- RISCOPERTA DELLE TRADIZIONI E DELLE STORIE POPOLARI
- PROMOZIONE DELLO SCAMBIO INTERGENERAZIONALE

I LABORATORI SARANNO DEDICATI AL:

- L1** RECUPERO, CONSERVAZIONE E  
VALORIZZAZIONE DI COLTURE ANTICHE
- L2** RISCOPERTA DEL CONCETTO DI NATURA NELL'EDUCAZIONE
- L3** RECUPERO DELLE TRADIZIONI CULINARIE E ARTIGIANALI
- L4** RECUPERO DEI LABORATORI DI ANTICHI MESTIERI
- L5** RECUPERO DELL'ARTE DEL CUCITO,  
DEL LAVORARE ALL'UNCINETTO, DEL LAVORARE A MAGLIA
- L6** RECUPERO DEI GIOCHI TRADIZIONALI



# SOSTEGNO ALLA GENITORIALITÀ

IL PROGETTO PREVEDE ATTIVITÀ DI SOSTEGNO ALLA GENITORIALITÀ SIA ONLINE ATTRAVERSO LO SPAZIO DI ASCOLTO PER FAMIGLIE RIVOLTO AL TERRITORIO SIA ATTRAVERSO L'APERTURA DI SPORTELLI DENTRO GLI ISTITUTI COMPRENSIVI PARTNER DI PROGETTO. IN PUGLIA E BASILICATA SONO PREVISTI PERCORSI DI FORMAZIONE PER FAMIGLIE E OPERATORI DEL SETTORE SULLE TEMATICHE DELL'EDUCAZIONE E DEL SOSTEGNO ALLA GENITORIALITÀ.



# DURATA DEL PROGETTO

2019 - 2023

IL PROGETTO OR.CO.,  
AVVIATO NEL 2019  
HA DURATA  
QUADRIENNALE  
E TERMINERÀ  
NEL 2023



# 30 PARTNER DI PROGETTO

- ASSOCIAZIONE CULTURALE LINK
- COMUNITÀ OASi2 SAN FRANCESCO SOCIETÀ COOPERATIVA SOCIALE
- KREATTIVA
- LA SVOLTA
- GOETHE-INSTITUT E.V.
- CAMERA DI COMMERCIO INDUSTRIA , ARTIGIANATO E AGRICOLTURA DELLA BASILICATA
- CAMERA DI COMMERCIO, INDUSTRIA, ARTIGIANATO E AGRICOLTURA DI BARI
- CNOS-FAP REGIONE PUGLIA
- CONFINDUSTRIA - PUGLIA
- ASSET - AZIENDA SPECIALE DELLA CAMERA DI COMMERCIO DELLA BASILICATA
- REGIONE BASILICATA - DIPARTIMENTO POLITICHE DELLA PERSONA
- REGIONE PUGLIA
- UFFICIO SCOLASTICO REGIONALE BASILICATA



# COMPONENTI DELLA PARTNERSHIP (SCUOLE)

I.I.S.S. A. DE PACE / LECCE)  
I.C. ELISA SPRINGER / SURBO (LE)  
I.I.S.S. MARCO POLO / BARI  
IPSA L. SANTARELLA / BARI  
I.C. PERONE-LEVI / BARI)  
I.C. ARISTIDE GABELLI / BARI  
I.C. DON MILANI / BARI  
I.I.S.S. ETTORE MAJORANA / BARI  
I.I.S.S. TOMMASO FIORE / MODUGNO (BA)  
I.C. RAFFAELE LEONE / GINOSA (TA)  
I.I.S.S. M. PERRONE / CASTELLANETA (TA)  
I.C. ROCCO MONTANO / STIGLIANO (MT)  
I.I.S.S. F. ALDERISIO / STIGLIANO (MT)  
IPSA G. GIORGI / POTENZA  
I.C. TORRACA BONAVENTURA / POTENZA





# RIFERIMENTI STAFF DI PROGETTO

## **COORDINATORE:**

**Gianpietro Losapio, Consorzio Nova**

## **ASSISTENTE AL COORDINAMENTO:**

**Daniela Volpe, Consorzio Nova**

## **RESPONSABILE AMMINISTRATIVO:**

**Sara D'oronzio, Consorzio Nova**

## **RESPONSABILE COMUNICAZIONE:**

**Angelika Bartholomäi, Goethe Institut**

